

MODELO: 1111

DESCRIPCIÓN:

Delantero: Recto; bolsillo de pecho con cremallera oculta en lado izquierdo; 2 bolsillos en altura de cadera.

Trasero: Ceñida con cintura elástica; 1 bolsillo de parte en trasero derecho.

Manga: Sentada larga; puño elástico.

Cuello: Solapa

Bajo: Doblado con pespunte normal.

TEJIDO:

COMPOSICIÓN

65% POLIÉSTER 35% ALGODÓN

GRAMAJE

240 g/m2

LIGAMENTO FUNDAMENTAL

SARGA

DENSIDAD

U: 38 h/cm T: 19 p/cm

RESISTENCIA A TRACCIÓN

U: 180 kgf T: 100 kgf

SOLIDEZ DE LAS TINTURAS

al lavado a 40°C

4-5

al planchado

4-5

a la luz

5-6

al sudor

4-5

al cloro

3-4

ENCOGIMIENTO

lav. 40 °C

1% máximo admitido 3%

RESISTENCIA AL PILLING

4

ACABADOS ESPECIALES

CONSERVACIÓN:



CROQUIS:

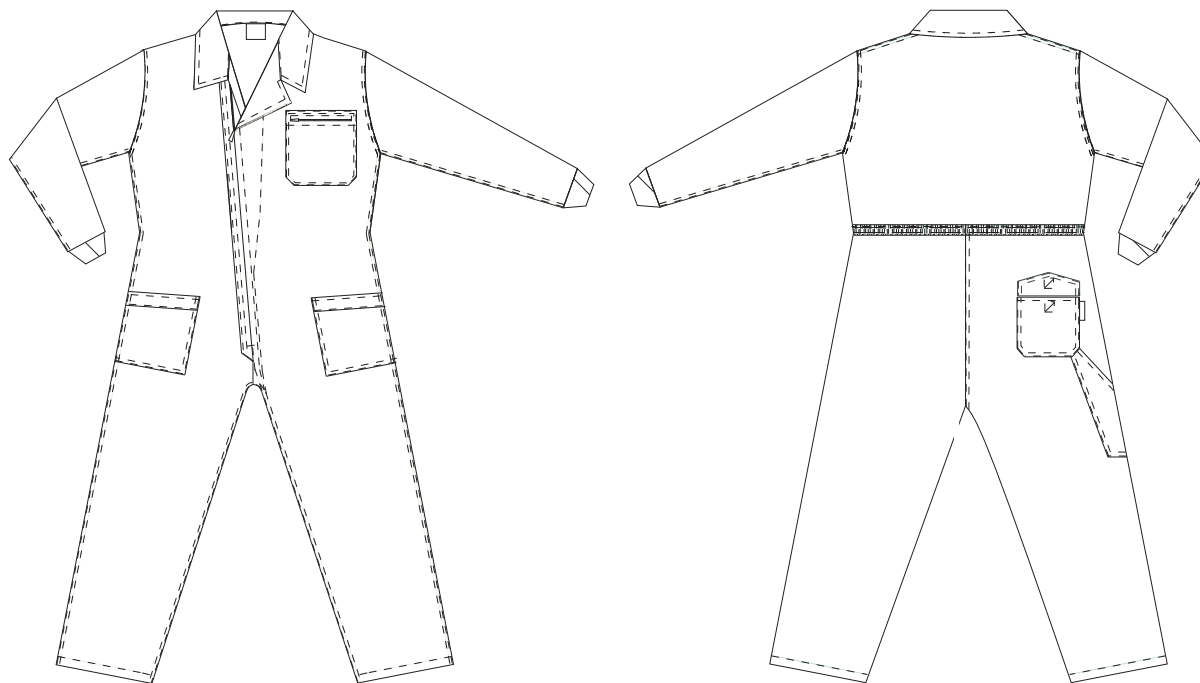

MEDIDAS:

		44-46	48-50	52-54	56-58	60-62	64-66
A	Perímetro pecho	80-86	88-94	96-102	104-110	112-118	120-126
B	Perímetro cintura	66-72	74-80	82-88	90-96	98-104	106-112
C	Estatura	165-175	165-175	165-175	175-185	175-185	175-185

